మంగళవారం 22 ఏప్రిల్ 2025

తెలంగాణ గీతం
తెలుగు దినపత్రిక

సంపుటి : 01 • సంచిక : 71 • పేజీలు : 4 • వెల రూ. 4/-

రంగారెడ్డి, నల్గొండ,ఖమ్మం, మెదక్, యాదాద్రిభువనగిరి,సూర్యాపేట,వరంగల్, నాగర్ కర్నూల్, హైదరాబాద్,వికారాబాద్, మహబూబ్నగర్, జనగాం, ములుగు,

విలేకరులు కావలెను

రిపోర్టర్లు కావలెను తెలంగాణలో తెలంగాణ గీతం తెలుగు దినపత్రిక కోసం జిల్లా స్టాఫ్ రిపోర్టర్లు మరియు నియోజకవర్గ మరియు మండలాల వారీగా రిపోర్టర్స్ కావలెను సంప్రదించవలసిన ఫోన్ నెంబర్ 8985188834

రోహిత్ చట్టాన్ని అమలు చేయాలి

- రేవంత్‌కు రాహుల్ గాంధీ లేఖ
- రాహుల్ గాంధీ ఏం ఆలోచించినా ప్రజల కోసమే ఆలోచిస్తారు
- రోహిత్ చట్టం తేవాలని రాహుల్ గాంధీ ముఖ్యమంత్రి రేవంత్ రెడ్డికి లేఖ రాశారు
- రోహిత్ చట్టంపై సీఎం రేవంత్‌రెడ్డి నిర్ణయం తీసుకుంటారు

ఢిల్లీ

తెలంగాణ ముఖ్యమంత్రి రేవంత్ రెడ్డికి ఏఐసీసీ అగ్రనేత రాహుల్ గాంధీ సోమవారం లేఖ రాశారు. తెలంగాణలో వేముల రోహిత్ చట్టాన్ని అమలు చేయాలని రాహుల్ గాంధీ లేఖలో కోరారు. అయితే రోహిత్ చట్టంపై భువనగిరి ఎంపీ చామల కిరణ్ కుమార్ రెడ్డి స్పందించారు. రాహుల్ గాంధీ ఏం ఆలోచించినా ప్రజల కోసమే ఆలోచిస్తారని అన్నారు. రోహిత్ చట్టం తేవాలని రాహుల్ గాంధీ ముఖ్యమంత్రి రేవంత్ రెడ్డికి లేఖ రాశారని తెలిపారు. రోహిత్ చట్టంపై సీఎం రేవంత్‌రెడ్డి నిర్ణయం తీసుకుంటారని అన్నారు. గాంధీభవన్‌లో సోమవారం నాడు ఎంపీ చామల కిరణ్ మీడియాతో మాట్లాడారు. తెలంగాణ ప్రజలకు కేసీఆర్ క్షమాపణ చెప్పాలి: ఎంపీ చామల కేసీఆర్ చేసిన తప్పులకు రజతోత్సవ సభలో తెలంగాణ ప్రజలకు క్షమాపణ చెప్పాలని భువనగిరి ఎంపీ చామల కిరణ్ కుమార్ రెడ్డి డిమాండ్ చేశారు. కేసీఆర్ పిట్టల దొర, కేటీఆర్ తుపాకీ రాముడని ఎద్దేవా చేశారు. ప్రజల నుంచి దోచుకున్న డబ్బులతో రజతోత్సవ సభ - మిగతా3లో

ఇప్పటికే అలాంటి ఆరోపణలు ఎదుర్కొంటున్నాం

- ఇప్పుడు ఆదేశాలు ఇవ్వాలా?
- పశ్చిమ బెంగాల్‌లో రాష్ట్రపతి పాలన విధించాలని కోరుతూ సుప్రీంలో పిటిషన్
- ఇప్పటికే కార్య నిర్వాహక వ్యవస్థలో జోక్యం చేసుకుంటున్నామనే ఆరోపణలు ఎదుర్కొంటున్నాం

2

రూ. 500 నోట్లపై కీలక అప్ డేట్

- ప్రస్తుతం టెక్నాలజీ ఎంతో అభివృద్ధి చెందింది
- ఈ అభివృద్ధి చెందిన టెక్నాలజీని మానవాళి మంచికి వినియోగిస్తే మంచిదే
- సరికొత్త టెక్నాలజీ వినియోగించి రూ.500 దొంగ నోట్లు చెలామణిలోకి
- కేంద్ర హోం మంత్రిత్వ శాఖ హెచ్చరికలు జారీ

2

ఒసాకా ఎక్స్ పో ప్రారంభించిన రేవంత్

- ఈ ఎక్స్‌పోలో పాల్గొన్న తొలి రాష్ట్రం తెలంగాణ
- ఈ వేదికపై రాష్ట్ర ప్రత్యేకతలు, పారిశ్రామిక అనుకూలతలు, పర్యటక ఆకర్షణలు చాటిచెప్పేలా ఏర్పాట్లు చేశారు.
- వివిధ సంస్థలతో రాష్ట్ర ప్రభుత్వం ఒప్పందాలు చేసుకునే అవకాశంది.

3

తెలంగాణ సెక్రటరియేట్‌లో నకిలీ ఉద్యోగుల కలకలం

- రేవంత్ సర్కార్ సీరియస్
- సెక్రటేరియట్ భద్రత ఏర్పాట్లు, సీఎం ఎంట్రీ, ఎగ్జిట్ సీసీ కెమెరాల నిఘాపై జీఏడీ ఆరా
- సీఎం రేవంత్‌రెడ్డి ఎంట్రీ ,ఎగ్జిట్ మార్గాల్లో సీసీ కెమెరాలు లేకపోవడంతో ఎస్పీఎఫ్‌పై జీఏడీ ఆగ్రహం
- మరో 30 కెమెరాలు పెట్టే యోచనలో ఉన్నట్లు నిఘా వర్గాలు

భారతీయుల పట్ల ఆయనకున్న ప్రేమ ఎల్లప్పుడూ గుర్తుండిపోతుంది

- పోప్ మరణ వార్త తీవ్ర బాధను కలిగించింది
- పోప్.. చిన్నప్పటి నుంచీ ఆయన ప్రభువైన క్రీస్తు ఆదర్శాలను సాకారం చేసుకోవడానికి తనను తాను అంకితం చేసుకున్నారు
- పేదలు, అణగారిన వర్గాలకు ఎంతో శ్రద్ధగా సేవ చేశారు.
- పోప్ మృతికి ప్రధాని సంతాపం

భారాస నిర్మించిన కాళేశ్వరం ప్రాజెక్టు

మూడేళ్లకే కూలిపోయింది

- రూ.లక్ష కోట్లు అప్పు తెచ్చి కాళేశ్వరం నిర్మించారు
- మూడేళ్లకే కూలిపోయింది
- పెండింగ్‌లో ఉన్న ధాన్యం బోనస్ డబ్బులను త్వరలోనే విడుదల చేస్తాం
- ప్రాణహిత-చేవెళ్ల ప్రాజెక్టు నిర్మించి ఉంటే ఉమ్మడి నిజామాబాద్ జిల్లాకు ఎంతో ఉపయోగం ఉండేది
- రాష్ట్రాన్ని తాకట్టుపెట్టి రూ.లక్ష కోట్లు అప్పు తెచ్చి కాళేశ్వరం నిర్మించారు
- మంత్రి ఉత్తమ్‌కుమార్ రెడ్డి

నిజామాబాద్

పెండింగ్‌లో ఉన్న ధాన్యం బోనస్ డబ్బులను త్వరలోనే విడుదల చేస్తామని మంత్రి ఉత్తమ్‌కుమార్ రెడ్డి తెలిపారు. నిజామాబాద్‌లో 'రైతు మహోత్సవం' ప్రారంభోత్సవంలో ఆయన మాట్లాడారు. ప్రాణహిత-చేవెళ్ల ప్రాజెక్టు నిర్మించి ఉంటే ఉమ్మడి నిజామాబాద్ జిల్లాకు ఎంతో ఉపయోగం ఉండేద న్నారు. గత ప్రభుత్వం సాగునీటిపై రూ.లక్ష కోట్లకు పైగా ఖర్చు చేసినా.. అదనంగా ఒక్క ఎకరానికీ నీరు ఇవ్వలేదని విమర్శించారు. నిజాంసాగర్, ఎస్సారెస్పీ ప్రాజెక్టులను నిర్మించింది కాంగ్రెస్ హయాంలోనేనని చెప్పారు. "ఉమ్మడి నిజామాబాద్ జిల్లాకు మరిన్ని చెక్ డ్యామ్‌లు మంజూరు చేస్తాం. రైతు పక్షపాతిగా ఈ ప్రభుత్వం సాగుకు అవసరమైన - మిగతా3లో

ఎమ్మెల్సీ ఎన్నికలో భారాస ఎందుకు పోటీ చేయడం లేదు?

- కేసీఆర్‌కు తమ పార్టీ కార్పొరేటర్లపై నమ్మకం లేదు
- ఎమ్మెల్సీ ఎన్నికల ఓటింగ్‌కు వెళ్లొద్దని వారికి చెబుతున్నారు
- మజ్లిస్‌తో కాంగ్రెస్ కుమ్మక్కైంది
- కేంద్రమంత్రి, భాజపా రాష్ట్ర అధ్యక్షుడు కిషన్‌రెడ్డి

హైదరాబాద్

నగరంలో స్థానిక సంస్థల ఎమ్మెల్సీ ఎన్నికలో భారాస ఎందుకు పోటీ చేయడం లేదో ఆ పార్టీ అధినేత కేసీఆర్ చెప్పాలని కేంద్రమంత్రి, భాజపా రాష్ట్ర అధ్యక్షుడు కిషన్‌రెడ్డి డిమాండ్ చేశారు. అత్యధిక ఓట్లు ఉన్నా ఏ ప్రాతిపదికన పోటీ చేయడం లేదో చెప్పాలన్నారు. నాంపల్లి లోని భాజపా రాష్ట్ర కార్యాలయంలో నిర్వహించిన మీడియా సమావేశంలో కిషన్‌రెడ్డి మాట్లాడారు. కేసీఆర్‌కు తమ పార్టీ కార్పొరేటర్లపై నమ్మకం లేదని.. ఎమ్మెల్సీ ఎన్నికల ఓటింగ్‌కు వెళ్లొద్దని వారికి చెబుతున్నారన్నారు. - మిగతా3లో

ఏఐతో భారీ నిరుద్యోగం తప్పదు

- ఏఐ వల్ల ఉద్యోగాలకు పెను ముప్పు: గేట్స్, ఒబామా ఆందోళన
- ఇది గత శతాబ్దంలో చూడని మార్పుగా అభివర్ణన
- వైద్యులు, టీచర్ల వంటి మేధస్సు ఏఐతో సులభంగా లభ్యం: గేట్స్
- అన్ని రంగాలపై ఏఐ ప్రభావం, కోడింగ్ ఉద్యోగాలకూ ప్రమాదం: ఒబామా
- జీవనోపాధి మార్గాలపై పునరాలోచన తప్పనిసరి అని వెల్లడి

2

ఏఐతో భారీ నిరుద్యోగం తప్పదు

కృత్రిమ మేధ (ఆర్టిఫిషియల్ ఇంటెలిజెన్స్) మానవ జీవితంలో విప్లవాత్మక మార్పులు తీసుకురానున్న తరుణంలో, దాని వల్ల ఉద్యోగ భద్రతకు ఏర్పడబోయే ముప్పుపై ప్రపంచ దిగ్గజాలు ఆందోళన వ్యక్తం చేస్తున్నారు. మైక్రోసాఫ్ట్ సహ వ్యవస్థాపకుడు బిల్ గేట్స్, అమెరికా మాజీ అధ్యక్షుడు బరాక్ ఒబామా ఏఐ ప్రభావంపై తీవ్ర హెచ్చరికలు జారీ చేశారు. రాబోయే సంవత్సరాల్లో ఏఐ లక్షలాది ఉద్యోగాలను భర్తీ చేస్తుందని, ఇది గత వందేళ్లలో ప్రపంచం చూడని అతిపెద్ద మార్పు కానుందని వారు స్పష్టం చేశారు. బిల్ గేట్స్ మాట్లాడుతూ, ప్రస్తుతం అరుదుగా లభించే మేధస్సు (ఉదాహరణకు గొప్ప వైద్యులు, ఉపాధ్యాయుల నైపుణ్యం) ఏఐ సహాయంతో రాబోయే దశాబ్ద కాలంలో ఉచితంగా, సర్వసాధారణంగా అందుబాటులోకి వస్తుందన్నారు. “ఇది వైద్య సలహాలు, ట్యూటరింగ్ వంటి అనేక సమస్యలను పరిష్కరిస్తుంది. అయితే, ఇది ఉద్యోగాల స్వరూపాన్ని, పని విధానాలను పూర్తిగా మార్చివేస్తుంది. వారానికి రెండు, మూడు రోజులు పనిచేస్తే సరిపోతుందేమో” అని ఆయన అభిప్రాయపడ్డారు. ఏఐ ఆవిష్కరణలను ముందుకు తీసుకెళుతుందని అంగీకరిస్తూనే, దానివల్ల కలిగే మార్పులు కొంత భయానకంగా ఉన్నాయని గేట్స్ వ్యాఖ్యానించారు. మరోవైపు, బరాక్ ఒబామా మాట్లాడుతూ, ఏఐ సాంకేతికత గతంలోని అన్ని టెక్నాలజీ మార్పుల కంటే వేగంగా, మరింత ప్రభావవంతంగా ఉండబోతోందని హెచ్చరించారు. “ఇది కేవలం తయారీ రంగంలోని ఆటోమేషన్ లాంటిది కాదు. ఉన్నత స్థాయి మేధోపరమైన పనులను కూడా ఏఐ చేయగలదు. ఇప్పటికే చాలా మంది సాఫ్ట్‌వేర్ డెవలపర్ల కంటే మెరుగ్గా ఏఐ కోడింగ్ చేయగలుగుతోంది. సిలికాన్

వ్యాలీలో మంచి జీతాలతో ఉన్న ఉద్యోగాలు కూడా ప్రమాదంలో పడతాయి” అని ఒబామా వివరించారు. అత్యున్నత నైపుణ్యం గల నిపుణులు ఏఐని తమ పనిని మెరుగుపరుచుకోవడానికి ఉపయోగిస్తారని, కానీ సాధారణ స్థాయి ఉద్యోగాలు పూర్తిగా కనుమరుగయ్యే ప్రమాదం ఉందని ఒబామా అన్నారు. “కేవలం కార్మికులు, ఫ్యాక్టరీ ఉద్యోగులే కాదు, ఇప్పుడు అందరూ ‘ఉద్యోగం ఎలా సంపాదించాలి? కుటుంబాన్ని పోషించుకోవడానికి ఆదాయం ఎలా పొందాలి?’ అని ఆలోచించాల్సిన పరిస్థితి వస్తుంది. మనం ఎంతో ఉత్పత్తి చేస్తున్నప్పుడు, దాన్ని ఎలా పంపిణీ చేయాలి? జీవితంలో మన పరమార్థం ఏమిటి? అనే ప్రశ్నలను మనమందరం ఎదుర్కోవాల్సి ఉంటుంది” అని ఒబామా నొక్కిచెప్పారు.

ఇప్పటికే అలాంటి ఆరోపణలు ఎదుర్కొంటున్నాం

న్యూఢిల్లీ: న్యాయవ్యవస్థపై ఉపరాష్ట్రపతి సహా పలువురు బీజేపీ నేతలు చేస్తున్న విమర్శలపై దేశ సర్వోన్నత న్యాయస్థానం స్పందించింది. ప్రస్తుతం తాము కార్య నిర్వాహక వ్యవస్థలో జోక్యం చేసుకుంటున్నామనే ఆరోపణలు ఎదుర్కొంటున్నామంటూ సోమవారం వ్యాఖ్యానించింది. ముర్షిదాబాద్ అల్లర్ల కేసు నేపథ్యంతో.. పశ్చిమ బెంగాల్‌లో రాష్ట్రపతి పాలన విధించాలని కోరుతూ విష్ణు శంకర్ జైన్ అనే న్యాయవాది సుప్రీం కోర్టులో పిటిషన్ వేశారు. ఈ పిటిషన్‌ను జస్టిస్ బీఆర్ గవాయ్, జస్టిస్ అగస్టిన్ జార్జ్ మాసిహ్‌లతో కూడిన ధర్మాసనం విచారణ జరిపింది. ఈ క్రమంలో జస్టిస్ గవాయ్ పిటిషన్‌ను పరిశీలిస్తూ కీలక వ్యాఖ్యలు చేశారు. “మేం ఇప్పటికే కార్య నిర్వాహక వ్యవస్థలో జోక్యం చేసుకుంటున్నామనే ఆరోపణలు ఎదుర్కొంటున్నాం. ఇలాంటి తరుణంలో.. బెంగాల్‌లో రాష్ట్రపతి పాలన విధించాలని, సైన్యాన్ని మోహరింపజేయాలని మాండమస్ రిట్ ప్రకారం రాష్ట్రపతికి ఆదేశాలు ఇవ్వాలా?” అని పిటిషనర్ లాయర్‌ను ప్రశ్నించారు. ఈ వ్యవహారంలో పిటిషనర్ కోరిన ఆదేశాలు జారీ చేయడానికి బెంచ్ నిరాకరించింది. ఇదిలా ఉంటే.. రాష్ట్రాలు రూపొందించే బిల్లుల విషయంలో గవర్నర్లు వ్యవహరిస్తున్న తీరును సుప్రీం కోర్టు తప్పుబడుతూ సంచలన తీర్పు ఇచ్చింది. ఈ క్రమంలో గవర్నర్, రాష్ట్రపతికి సైతం కాలపరిమితి విధించింది. ఈ వ్యవహారంలో రాజ్యాంగం కల్పించిన ప్రత్యేక అధికారాలను పని చేయబోయింది. ఒకవేళ ఆ కాలపరిమితిని ఉల్లంఘిస్తే కోర్టులను ఆశ్రయించొచ్చని రాష్ట్రాలకు సూచించింది. అదే సమయంలో వక్ఫ్ సవరణ చట్టానికి వ్యతిరేకంగా దాఖలైన పిటిషన్లనూ విచారిస్తూ.. స్టే ఆదేశాలు జారీ చేసింది కూడా. అయితే ఈ రెండు పరిణామాలపై బీజేపీ నేతలు కొందరు బహిరంగంగా అసంతృప్తి వ్యక్తం చేస్తున్నారు. బీజేపీ ఎంపీ నిశికాంత్ దూబే సుప్రీం కోర్టుపై చేసిన వ్యాఖ్యలు మరింత చర్చనీయాంశంగా మారాయి. ఒకవేళ సుప్రీంకోర్టు చట్టాలు చేస్తే గనుక.. పార్లమెంట్ భవనాన్ని మూసివేయాలి” అని ఎంపీ వ్యాఖ్యానించారు. మరో బీజేపీ నేత దినేశ్ శర్మ సైతం సుప్రీం కోర్టుపై విమర్శలు గుప్పించారు. ఆఖరికి ఉపరాష్ట్రపతి జగదీప్ ధన్‌ఖడ్ కూడా సుప్రీం కోర్టు తీర్పును తప్పుబట్టారు. ‘రాష్ట్రపతికి గడువు నిర్దేశించేలా న్యాయవ్యవస్థ వ్యవహరించ చదం తగదు. అది ప్రజాస్వామ్యశక్తులపై అణుక్షిపణిని ప్రయోగించడమే అవుతుంది. ఇప్పుడు.. శాసనాలు అత్యున్నతగా జడ్జీలు మనకు ఉన్నారు! కార్యనిర్వాహక విధులూ వారే నిర్వర్తించేస్తారు. సూపర్ పార్లమెంటులా వ్యవహరిస్తారు. వారికి మాత్రం ఎలాంటి జవాబుదారీతనం ఉండదు. ఎందుకంటే దేశ చట్టాలు వారికి వర్తించవు” అని అన్నారు. ఢిల్లీ హైకోర్టు జడ్జి నోట్ల కట్టల వ్యవహారంపై స్పందిస్తూ ధన్‌ఖడ్ ఈ వ్యాఖ్యలు చేశారు. ఇక బీజేపీ నేతల వ్యాఖ్యలను వ్యక్తిగతం అని పేర్కొంటూ అధిష్టానం దూరంగా ఉంటున్నట్లు ప్రకటించింది. అయినప్పటికీ ప్రతిపక్షాలు ఆ వ్యాఖ్యలను తీవ్రంగా ఖండిస్తున్నాయి. ప్రస్తుతం సీజేఐగా ఉన్న సంజీవ్ ఖన్నా పదవీ కాలం త్వరలో ముగియనుంది. ఆ స్థానంలో బీఆర్ గవాయ్ బాధ్యతలు స్వీకరించబోతున్నారు. కీలకమైన వక్ఫ్ పిటిషన్లపై ఈయనే విచారణ జరపబోతున్నారు. ఈ క్రమంలో.. ఆయన కార్య నిర్వాహక వ్యవస్థపై వ్యాఖ్యలు చేయడం గమనార్హం. ఇదిలా ఉంటే.. వక్ఫ్ సవరణ చట్టానికి వ్యతిరేకంగా ఏప్రిల్ 8–12 తేదీల మధ్య షంషేర్‌గంజ్, సూటి, ధులియాన్, జంగిపూర్ ప్రాంతాల్లో ఘర్షణలు జరిగాయి. ముగ్గురు మరణించగా.. వందల మందిని పోలీసులు అరెస్ట్ చేశారు. వక్ఫ్ చట్టానికి వ్యతిరేకంగా దాఖలైన 73 పిటిషన్లవిచారించే క్రమంలోనూ ఈ అల్లర్లను సీజేఐ సంజీవ్ ఖన్నా ధర్మాసనం ప్రస్తావించింది. మే 5వ తేదీన ఈ పిటిషన్లపై విచారణ జరగనుంది.

రూ. 500 నోట్లపై కీలక అప్‌డేట్

న్యూఢిల్లీ : ప్రస్తుతం టెక్నాలజీ ఎంతో అభివృద్ధి చెందింది. ఈ అభివృద్ధి చెందిన టెక్నాలజీని మానవాళి మంచికి వినియోగిస్తే మంచిదే. కానీ అదే దుర్వినియోగం అయితే మాత్రం ప్రజలు తీవ్ర ఇబ్బందులు ఎదుర్కోవాలసి ఉంటుంది. బ్యాంక్ అకౌంట్‌లో నగదు వేసి.. ఇంటికి తిరిగి వచ్చేసరికి.. సైబర్ నేరగాళ్ల తమ మాయోపాయంతో వాటిని కొట్టేస్తున్నారు. అలాంటి పరిస్థితుల్లో.. సరికొత్త టెక్నాలజీ వినియోగించి రూ.500 దొంగ నోట్లు చెలామణీలోకి వచ్చినట్లు కేంద్ర హోం మంత్రిత్వ శాఖ హెచ్చరికలు జారీ చేసింది. వీటి విషయంలో చాలా అప్రమత్తంగా ఉండాలని ప్రజలను సూచించింది. ఈ దొంగ నోట్లు దాదాపుగా అసలు నోట్లను పోలి ఉన్నాయని వివరించింది. చాలా పరీక్షగా గమనిస్తే కానీ.. అసలు నోటుకు, నకిలీ నోటుకు తేడా తెలియని విధంగా ఉన్నాయని స్పష్టం చేసింది. యితే ఈ దొంగ నోట్లకు, అసలు నోట్లకు మధ్య తేడాను చిన్న స్పెల్లింగ్ ఉందని.. దీనిని ఇట్టే గుర్తించ వచ్చని ప్రజలను సూచించింది. దీనిని గుర్తించడంలో ఇదే కీలకమని పేర్కొంది.కరెన్సీ నోట్లపై సాధారణంగా RESERVE BANK OF INDIA అని ఉంటుంది.. కానీ దానిలో RESERVE అనే పదంలో E కి బదులుగా A అని ఉంటుందని.. ఈ విషయాన్ని ప్రతి ఒక్కరు స్పష్టంగా పరిశీలించాలని ప్రజలకు సూచించింది. ఇలాంటి నకిలీ నోట్లు అత్యంత ప్రమాదకరమని వెల్లడించింది. వీటి విషయంలో చాలా అప్రమత్తంగా ఉండాలని బ్యాంకులు, సంస్థలు, ఏజెన్సీలను సూచించామని వివరించింది. ఈ విషయంలో ప్రజలు, వ్యాపార సంస్థలు అప్రమత్తంగా ఉండాలని కేంద్ర హోం మంత్రిత్వ శాఖ సూచించింది. ఇక ఈ సమాచారాన్ని డీఆర్ఐ, సీబీఐతోపాటు ఎన్ఐఏతో సైతం పంచుకున్నట్లు వివరించింది.

రెండు వారాల్లో మూడోసారి.. వేదిక పంచుకున్న శరద్ పవార్, అజిత్ పవార్

ముంబై: మహారాష్ట్ర ఉప ముఖ్యమంత్రి అజిత్ పవార్, ఎన్సీపీ (ఎస్పీ) అధినేత శరద్ పవార్ మరోసారి ఒకే వేదికను పంచుకున్నారు. గత పక్షం రోజుల్లో వారిద్దరూ కలిసి ఒకే వేదికపై కనిపించడం ఇది మూడోసారి. ఈ నేపథ్యంలో రాజకీయంగా ఇది చర్చకు దారి తీసింది. సోమవారం పూణెలోని సఖర్ సంకుల్ (షుగర్ కాంప్లెక్స్)లో జరిగిన సమావేశంలో శరద్ పవార్, అజిత్ పవార్ ఒకే వేదికపై ఆసీనులయ్యారు. వసంతదాదా షుగర్ ఇన్‌స్టిట్యూట్ అధికారులు కూడా హాజరయ్యారు. కాగా, ఈ సమావేశం తర్వాత అజిత్ పవార్ మీడియాతో మాట్లాడారు. వ్యవసాయ ఉత్పాదకతను పెంపొందించడానికి, భూసారాన్ని మెరుగుపరచడానికి, రసాయన ఎరువుల వాడకాన్ని తగ్గించడానికి ఏఐని ఉపయోగించడం వంటి అంశాలపై ఈ సమావేశంలో చర్చించినట్లు తెలిపారు. మరోవైపు శరద్ పవార్, అజిత్ పవార్ తిరిగి దగ్గరవుతున్నట్లుగా గత కొన్ని నెలలుగా ఊహాగానాలు వినిపిస్తున్నాయి. ఈ నేపథ్యంలో రెండు వారాల్లో మూడోసారి శరద్ పవార్‌తో వేదిక పంచుకోవడం గురించి అజిత్ పవార్‌ను మీడియా అడిగింది. అయితే వేరే కోణంలో దీనిని అర్థం చేసుకోవాల్సిన అవసరం లేదని ఆయన తెలిపారు. తన కుమారుడు జై నిశ్చితార్థం తర్వాత మరో కార్యక్రమంలో తామిద్దరం కలిసినట్లు చెప్పారు. ఈ సమావేశాలకు రాజకీయ ప్రాముఖ్యత లేదని అన్నారు.

భారతీయుల పట్ల ఆయనకున్న ప్రేమ ఎల్లప్పుడూ గుర్తుండిపోతుంది

క్యాథలిక్ మతపెద్ద పోప్ ఫ్రాన్సిస్ కన్నుమూసిన విషయం తెలిసిందే. ఇవాళ ఉదయం వాటికన్ సిటీలోని తన నివాసంలో తుది శ్వాస విడిచారు. ఈ విషయాన్ని వాటికన్ సిటీ అధికారికంగా ప్రకటించింది. ఈ నేపథ్యంలో పోప్ మృతిపట్ల పలువురు ప్రపంచ ప్రముఖులు సంతాపం వ్యక్తం చేస్తున్నారు. భారత ప్రధాన మంత్రి నరేంద్ర మోదీ సైతం పోప్ మృతి పట్ల దిగ్భ్రాంతి వ్యక్తం చేశారు. పోప్ మరణ వార్త తీవ్ర బాధను కలిగించిందన్నారు. భారత ప్రజల పట్ల ఆయనకున్న ప్రేమ ఎల్లప్పుడూ గుర్తుండిపోతుందని పేర్కొన్నారు. ఈ మేరకు ఎక్స్ వేదికగా పోస్టు పెట్టారు. ‘పవిత్ర పోప్ ఫ్రాన్సిస్ మరణం తీవ్ర బాధ కలిగించింది. ఈ విషాద సమయంలో ప్రపంచ క్యాథలిక్ సమాజానికి నా హృదయపూర్వక సంతాపం తెలియజేస్తున్నాను. పోప్.. చిన్నప్పటి నుంచీ ఆయన ప్రభువైన క్రీస్తు ఆదర్శాలను సాకారం చేసుకోవడానికి తనను తాను అంకితం చేసుకున్నారు. పేదలు, అణగారిన వర్గాలకు ఎంతో శ్రద్ధగా సేవ చేశారు. ఆయనతో సమావేశమైన సందర్భాలను నేను ఎప్పటిగా ప్రేమతో గుర్తుంచుకుంటాను. ఆయన నుంచి ఎంతో ప్రేరణ పొందాను. భారత ప్రజల పట్ల ఆయనకున్న ప్రేమ ఎల్లప్పుడూ గుర్తుండిపోతుంది’ అని ప్రధాని తన ఎక్స్ పోస్ట్‌లో రాసుకొచ్చారు. ఈ పోస్ట్‌కు గతంలో వాటికన్ సిటీలో పోప్ ఫ్రాన్సిస్‌ను కలిసిన సందర్భంగా దిగిన ఫొటోలను పంచుకున్నారు. అక్టోబర్ 2021లో ప్రధాన మంత్రి నరేంద్ర మోదీ ఇటలీ పర్యటనకు వెళ్లిన విషయం తెలిసిందే. జీ–20 సదస్సులో పాల్గొనేందుకు ఇటలీ వెళ్లిన ప్రధాని.. వాటికన్ సిటీలో పోప్ ఫ్రాన్సిస్‌ను కలిశారు. దాదాపు 30 నిమిషాలపాటు పోప్ ఫ్రాన్సిస్, ప్రధాని మోదీ వివిధ విషయాలపై మాట్లాడుకున్నారు. అనంతరం భారత్‌కు రావాల్సిందిగా పోప్‌ను ప్రధాని ఆహ్వానించారు. ఈ సందర్భంగా ఆయనకు పలు ప్రత్యేకమైన బహుమతిని కూడా అందజేశారు. పూర్తిగా సిల్వర్‌తో తయారు చేసిన క్యాండిల్ స్టాండ్, ఓ పుస్తకాన్ని పోప్‌కు ప్రధాని బహుమతిగా ఇచ్చారు. ఫ్రాన్సిస్ కూడా మోదీకి ఓ గిఫ్ట్ ఇచ్చారు. బ్రాంజ్‌తో తయారు చేసిన ఓ సర్క్యులర్ మెమోంటోను అందజేశారు. బైబిల్ సూక్తులతో ఉన్న ఆ గిఫ్ట్‌ను మోదీ అందుకున్నారు.

ఇస్రో ఖాతాలో మరో ఘనత.. స్పేడెక్స్ రెండో డాకింగ్ ప్రక్రియ సక్సెస్

భారత అంతరిక్ష పరిశోధనా సంస్థ (ఇస్రో) చేపట్టిన స్పేడెక్స్ మిషన్‌లో మరో కీలక ముందడుగు పడింది. తొలి ప్రయోగంలో అంతరిక్షంలోనే ఉపగ్రహాలను అనుసంధానం చేసిన శాస్త్రవేత్తలు.. రెండో డాకింగ్ ప్రక్రియను కూడా సక్సెస్‌ఫుల్ గా పూర్తి చేశారు. ఈ విషయాన్ని ఇస్రో అధికారికంగా ప్రకటించింది. “ఉపగ్రహాల రెండవ డాకింగ్ విజయవంతంగా పూర్తయిందని తెలియజేయడానికి సంతోషంగా ఉంది” అని పేర్కొంటూ కేంద్ర మంత్రి డాక్టర్ జితేంద్ర సింగ్ సోషల్ మీడియా ప్లాట్‌ఫామ్ %శ% వేదికగా ఇలా ట్వీట్ చేశారు. “స్పేస్–బేస్డ్ డాకింగ్ ఎక్స్‌పెరిమెంట్ మిషన్‌ను PSLV-C60 ద్వారా డిసెంబర్ 30, 2024న ప్రయోగించాం. ఈ మిషన్‌లో భాగంగా ఇస్రో శాస్త్రవేత్తలు జనవరి 16, 2025న అంతరిక్షంలో తొలిసారి ఉపగ్రహాలను విజయవంతంగా డాక్ చేసి సృష్టించారు. అనంతరం మార్చి 13, 2025న ఉదయం 9:20 గంటలకు అన్‌డాక్ చేశాం” అని ఎక్స్ పోస్ట్ ద్వారా కేంద్ర మంత్రి పేర్కొన్నారు. ఈ మిషన్ కింద రాబోయే రెండు వారాల్లో మరిన్ని ప్రయోగాలు జరగనున్నట్లు వెల్లడించారు. మార్చి 13న, ఇస్రో తన SpaDeX మిషన్ లో భాగంగా స్పేస్ డీ–డాకింగ్‌ను విజయవంతంగా పూర్తి చేసింది. మన దేశం సొంతంగా అంతరిక్ష నౌకలు డాక్ చేయడానికి వీలు కల్పించే దిశగా ఇది ఒక ముఖ్యమైన అడుగు. భూమి నుంచి నావిగేషన్ చేయాల్సిన అవసరం లేకుండా ఈ టెక్నాలజీ ఉపయోగపడుతుంది. చంద్రయాన్–4, 2035 కల్లా అంతరిక్షంలో భారత స్పేస్ స్టేషన్ నిర్మాణం, మానవ సహిత అంతరిక్ష మిషన్లు వంటి భవిష్యత్ ప్రాజెక్టులకు ఈ సాంకేతికత చాలా అవసరం.

మిషన్ ప్రయోజనాలు

భారతదేశం 2035 లో తన సొంత అంతరిక్ష కేంద్రాన్ని స్థాపించాలని యోచిస్తోంది. ఈ మిషన్ విజయం దీనికి చాలా కీలకం. భారత అంతరిక్ష కేంద్రంలో ఐదు మాడ్యూళ్లు ఉంటాయి, వీటిని అంతరిక్షంలోకి తీసుకువస్తారు. వీటిలో మొదటి మాడ్యూల్ 2028 లో ప్రారంభమవుతుంది. ఈ మిషన్ చంద్రయాన్–4 వంటి మానవ సహిత అంతరిక్ష ప్రాజెక్టులకు కూడా ముఖ్యమైనది. ఉపగ్రహ మరమ్మత్తు, ఇంధనం నింపడం, శిథిలాల తొలగింపు వంటి పనులు పూర్తిచేసేందుకు ఈ టెక్నాలజీ ఉపకరిస్తుంది. ఒకేసారి ప్రయోగించలేని భారీ అంతరిక్ష నౌకలు, పరికరాలు అవసరమయ్యే మిషన్లకు ఈ సాంకేతికత చాలా ముఖ్యమైనది.

వెహికల్‌పై ఆ స్టిక్కర్లు లేకుంటే రూ.5000 జరిమానా

ఢిల్లీ మోటార్ వాహన చట్టంలోని నిబంధనల ప్రకారం.. ఇంధన రకాన్ని సూచించే కలర్ కోడెడ్ స్టిక్కర్లను తప్పకుండా అంటించాలి. ఈ నియమాన్ని అతిక్రమించిన వాహనాలపైన కఠినమైన చర్యలు తీసుకోవాలని రవాణా శాఖ వెల్లడించింది. నిబంధనలు పాటించకపోతే మోటారు వాహన చట్టం కింద రూ. 5000 జరిమానా విధిస్తారు. ఈ స్టిక్కర్లు 2012–13లో ప్రవేశపెట్టబడిన హై సెక్యూరిటీ రిజిస్ట్రేషన్ ప్లేట్స్‌లో భాగంగా తీసుకొచ్చారు. ఆ తరువాత 2019 నాటికి అన్ని వాహనాలను ఈ స్టిక్కర్లు తప్పనిసరి అంటూ ఢిల్లీ రవాణా శాఖ ఆదేశాలు జారీ చేసింది. వాహనాలకు కలర్ కోడెడ్ స్టిక్కర్లను అతికించని వాహనదారులు జరిమానా చెల్లించడం మాత్రమే కాకుండా.. పొల్యూషన్ సర్టిఫికెట్ కూడా పొందలేరు. నిబంధనల ప్రకారం, డీజిల్ వాహనాలకు నారింజ రంగు స్టిక్కర్లు, పెట్రోల్ %డ% సీఎన్‌జీ వాహనాలకు లేత నీలం రంగు స్టిక్కర్లు.. మిగిలిన అన్ని వాహనాలకు బూడిద రంగు స్టిక్కర్లు తప్పనిసరిగా అతికించాలి.

దానం...మాటిక్కడ...మనస్సు అక్కడ

హైదరాబాద్ : బీఆర్ఎస్ నుంచి ఎమ్మెల్యేగా గెలిచి దానం నాగేందర్ ఆ పార్టీ అధికారం కోల్పోవడంతో కాంగ్రెస్ పార్టీ తీర్థం పుచ్చుకున్నారు.. పార్లమెంట్ ఎన్నికలో సికింద్రాబాద్ కాంగ్రెస్ ఎంపీ అభ్యర్థిగా పోటీ చేసి పరాజయం పాలయ్యారు. అంత చేసినా పార్టీలో తగిన ప్రాధాన్యత దొరకడం లేదని తెగ ఫీలై పోతున్నారంట.. అందుకే ఏఐసీసీ పిలుపు ఇచ్చిన కార్యక్రమాలకు, రాష్ట్ర వ్యవహారాల ఇన్చార్జ్ గాంధీభవన్ లో నిర్వహిస్తున్న సమీక్షా సమావేశాలకు సైతం దూరంగా ఉంటున్నారంట? దాంతో ఇప్పుడు మాజీ మంత్రి దానం రాజకీయ భవితవ్యంపై పొలిటికల్ సర్కిల్స్‌లో పెద్ద చర్చ జరుగుతోందిప్పుడు. ఫైర్ బ్రాండ్‌గా పేరుంది.. అధికార పార్టీ లో ఉన్నా.. ప్రతిపక్ష లో ఉన్న ఆయన తీరే సెపరేటు.. ఏది రైట్ అనిపిస్తే అదే మాట్లాడుతారు?ఏది కరెక్ట్ అనిపిస్తే అదే చేస్తారు.. ఆ దూకుడుతోనే బీఆర్ఎస్ నుంచి ఎమ్మెల్యేగా గెలిచినా.. ఓవర్‌నైట్ కాంగ్రెస్‌లోకి వచ్చేశారు .. కాంగ్రెస్ పార్టీ బీ ఫామ్‌పై ఎంపీగా కూడా పోటీ చేశారు.. ఇంతకీ ఎవరి గురించి మాట్లుడుకుంటున్నామో మీకు ఇప్పటికే అర్థమైపోయి ఉంటుంది.. ఎస్ ఆయన ఎవరో కాదో ఖైరతాబాద్ ఎమ్మెల్యే, మాజీ మంత్రి దానం నాగేందర్. హైదరాబాద్‌లో దానం నాగేందర్ హవా మాములుగా ఉండేది కాదు. ఏ కార్యక్రమం చేపట్టినా? ఏం మాట్లాడినా? దానం మార్క్ కనబడుతుండేది.. అలాంటి దానం సడన్ గా సైలెంట్ మోడ్ లోకి వెళ్లిపోవడం హాట్‌టాపిక్‌గా మారిందిప్పుడుగత ఎన్నికల్లో ఖైరతాబాద్ నుంచి బీఆర్ఎస్ ఎమ్మెల్యేగా గెలిచిన దానం నాగేందర్ ఆ పార్టీ అధికారం కోల్పోవడంతో కాంగ్రెస్‌లోకి వచ్చేశారు. 2004లో టీడీపీ ఎమ్మెల్యేగా గెలిచి అప్పుడు కాంగ్రెస్ పవర్‌లోకి రావడంతో పార్టీ మార్చేసిన చరిత్ర ఆయనది. తర్వాత కాంగ్రెస్‌లో ఉంటూ గులాబీ పార్టీ అధికారంలోకి రాగానే పార్టీ మార్చేశారు. అదే సీన్ మళ్లీ రిపీట్ చేసి మళ్లీ కాంగ్రెస్ పంచకు చేరారు. కాంగ్రెస్ బీ ఫామ్‌పై ఎంపీగా పోటీ చేస్తే అనర్హత పడుతుందని తెలిసినా సికింద్రాబాద్ ఎంపీగా పోటీ చేసి ఓడిపోయారు.గెలిస్తే ఓకే.. ఓడిపోయినా పార్టీలో పరపతి పెరిగి, అనుకున్నది సాధించుకోవచ్చని ఆయన లెక్కలు వేసుకున్నారంట. తీరే చూస్తే దానం నాగేందర్ ఏది అడిగినా పార్టీ పెద్దలు పెద్దగా పట్టించుకోవడం లేదంట. ఎలాంటి ప్రపోజల్స్ పెట్టినా పట్టించుకోవడం లేదట. దీర్ఘకాలం తర్వాత రాష్ట్రంలో అధికారంలోకి వచ్చిన కాంగ్రెస్‌కు హైదరాబాద్ సిటీ పరిధిలో మాత్రం ఎమ్మెల్యే లేరు. ఆ లెక్కలతో పార్టీలోకి వస్తే మంత్రి పదవి ఇస్తామని చెప్పి ఇప్పుడు పట్టించుకోవడం లేదనే చర్చ దానం వర్గీయుల్లో నడుస్తోందిఆ క్రమంలో ప్రభుత్వం ఎంతో ప్రతిష్టత్మకంగా తీసుకొని హైడ్రాకి రూపకల్పన చేసింది. హైడ్రా పనితీరు పై దానం బహిరంగంగానే ఘాటుగా విమర్శలు చేశారు. పేద ప్రజల జోలికి వస్తే ఊరుకోబోమని? ఎమ్మెల్యేగా అది తన బాధ్యతంటూ పెద్ద పెద్ద డైలాగులు చెప్పారు. హైడ్రా విషయంలో దానం దూకుడు ప్రభుత్వానికి కొంత మైనస్ అయిందనే టాక్ ఉంది. దానికి తగ్గట్లే దానం వ్యాఖ్యల తర్వాత మరికొందరు హైడ్రాకు వ్యతిరేకంగా నోరు విప్పారు.ఆ నోటి దూకుడు వల్లే కాంగ్రెస్ పెద్దలు దానం నాగేందర్‌ను పట్టించుకోవడం మానేశారంట. ఒక దశలో దానం తిరిగి బీఆర్ఎస్ గూటికి వెళ్తారనే ప్రచారం కూడా రాజకీయ వర్గాలో వినిపించింది. అదలా ఉంటే సిటీలో వీఐపీల కార్యక్రమం ఏది జరిగినా దానం నాగేందర్ నేనున్నానంటూ ముందుకొచ్చేస్తారు. హోర్డింగులు, ఫ్లెక్సీలతో తెగ హడావుడి చేస్తారు. పార్టీ పెద్దలను ప్రసన్నం చేసుకోవడానికి నానా పాట్లు పడతారు. దివంగత వైఎస్ హయాంలో మంత్రిగా పనిచేసినప్పటి నుంచి ఆయన హడావుడి అలాగే ఉండేది.అయితే తాజాగా ఏఐసిసి పిలుపు ఇచ్చిన కార్యక్రమానికి దానం నాగేందర్ దూరంగా ఉన్నారు. నేషనల్ హెరల్డ్ పత్రిక వివాదం కేసులో సోనియా, రాహుల్ గాంధీ పేర్లను ఈడీ చార్జ్‌షీట్లో చేర్చింది. దానికి వ్యతిరేకంగా ఏఐసీసీ దేశ వ్యాప్తంగా ధర్నా, నిరసన కార్యక్రమాలకు పిలుపు ఇచ్చింది. అందులో భాగంగా హైదరాబాద్ లో ఈడీ కార్యాలయం ముందు తెలంగాణ కాంగ్రెస్ నేతలు పెద్దఎత్తున నిరసన తెలిపారు. ఆ కార్యక్రమంలో పీసీసీ చీఫ్ మహేష్‌కుమార్‌గౌడ్, డిప్యూటీ సీఎం మల్లు భట్టి వక్రమార్క, రాష్ట్ర కాంగ్రెస్ వ్యవహారాల ఇన్చార్జ్ మీనాక్షి నటరాజన్ సహా మంత్రులు, ఎమ్మెల్యే లు పాల్గొన్నారు . కానీ దానం మాత్రం ఆ కార్యక్రమానికి డుమ్మా కొట్టారు.మరోవైపు మీనాక్షి నటరాజన్, మహేష్‌కుమార్ గౌడ్ ఆధ్వర్యం లో గాంధీభవన్లో పార్లమెంట్ సెగ్మెంట్ల వారీగా సమీక్షా సమావేశాలు నిర్వహిస్తున్నారు. అందులో భాగంగా సికింద్రాబాద్ పార్లమెంట్ సమావేశం కూడా జరిగింది ఈ సమావేశానికి కూడా దానం నాగేందర్ అటెండ్ అవ్వలేదు. సికింద్రాబాద్ కాంగ్రెస్ ఎంపీ అభ్యర్థిగా దానం నాగేందర్ పోటీ చేశారు. ఈ సమావేశాలకు కాంటెస్టెడ్ అభ్యర్థులతో పాటు, ముఖ్యనాయకులు హాజరు కావాలని పార్టీ చెప్పింది కానీ అలాంటి కీలక సమావేశానికి సైతం దానం దూరంగా ఉన్నారు.దాంతో దానం నాగేందర్ వైఖరి కాంగ్రెస్‌లో హాట్ టిపిక్‌గా మారింది. దానం కిదర్ హై అన్న చర్చ నడుస్తోంది. ఏది ఏమైనా దానం నాగేందర్ పార్టీపై అసంతృప్తితో ఉన్నారన్న ప్రచారానికి మరింత బలం చేకుర్చిన్నట్లైంది. మరి చివరకు దానం దారేటు? పార్టీ లో కొనసాగుతారా? లేక మరోసారి ఏదైనా సంచలన నిర్ణయం తీసుకుంటారా? అన్న ఆసక్తి పొలిటిక్స్ సర్కిల్స్‌లో నెలకొంది.

వివాదాల స్మిత... సబర్వాల్

హైదరాబాద్ : కెసిఆర్ హయాంలో చక్రం తిప్పిన స్మితా సబర్వాల్ ?. ఆ తర్వాత లూప్ లైన్ లో పడిన కూడా ఎక్కడ తగ్గడం లేదు. మిస్ వరల్డ్ పోటీలు నిర్వహించే ఊపులో ఉన్న స్మిత కి ఇటీవల తిరిగి రేవంత్ సర్కార్ ఫోకల్ పోస్టు కేటాయించింది. ఇచ్చిన పనిపై కంటే ఎక్స్ట్రా కర్రిక్యులర్ యాక్టివిటీస్ తో? స్మిత.. కోరి వివాదాలు తెచ్చుకుంటున్నారూ. కొన్నిసార్లు వివాదాలే ఆమెను చుట్టుముడుతున్నాయి. తెలంగాణ సీనియర్ ఐఏఎస్ లో అందరికంటే ఎక్కువగా స్మిత సోషల్ మీడియాను వాడుతుంటారు.అంతేకాదు తనని తాను చాలా పెద్ద ఇంటలెక్చువల్, ఎంపవార్డ్ ఉమెన్ గా ఎక్కడ వీలైతే అక్కడ ఎస్టాబ్లిష్ చేసుకుంటూ ఉంటారు. ఇటీవల ఆమె ఓ ఎక్స్ మెసేజ్‌కు రియాక్ట్ అవడం పోలీసు నోటీసులదాకా వెళ్ళింది. కంచ గచ్చిబౌలి భూముల వ్యవహారంలో ఆమె పెట్టిన ఎక్స్ మెసేజ్‌కు సంబంధించి? గచ్చిబౌలి పోలీసులు ఈ టూరిజం సెక్రెటరీకి నోటీసులు జారీ చేశారు. ఫేక్, ఏఐ జనరేటెడ్ ఫోటోలను సోషల్ మీడియాలో రీపోస్ట్ చేశారన్నది స్మితా సబర్వాల్ పై నమోదైన అభియోగం. ప్రస్తుతం హైదరాబాద్‌లో మిస్ వాల్డ్ పోటీల నిర్వహణకు సంబంధించిన ఏర్పాట్లలో కీలకంగా ఉన్నారు స్మిత. అది ప్రతిష్టాత్మ ఈవెంట్ కావడం, పైగా టూరిజం సెక్రెటరీగా ఉండి బయట ఫోకస్డ్ పొజిషన్ కావడంతో? ఆమె పోస్ట్‌ను సీరియస్‌గా తీసుకుంది రేవంత్ సర్కార్. కంచ గచ్చిబౌలి భూముల విషయంలో ఫేక్ వీడియోలు, ఫొటోలను సోషల్ మీడియాలో షేర్ చేసినందుకు ఆమె మీద కఠిన చర్యలు ఉంటాయని పోలీస్ అధికారులు చెప్తున్నారు. గతంలో కూడా ఇలాగే చాలాసార్లు తన ట్వీట్స్‌తో వివాదాస్పదం అయ్యారామె.ఐఏఎస్‌గా ఎంపికయ్యే వారికి ఎలాంటి వైకల్యం ఉండకూడదని, కాళ్లు చేతులు సక్రమంగా ఉండాలంటూ? స్మిత చేసిన ట్వీట్ జాతీయ స్థాయిలో తీవ్ర దుమారం రేపింది. సాటి ఐఏఎస్‌లు కూడా ఆమె వైఖరిని తీవ్రంగా తప్పు పట్టారు. చివరికి క్షమాపణలు చెప్పుకునేదాకా వెళ్ళింది వ్యవహారం. ఇక ఇటీవల వ్యవసాయ విశ్వవిద్యాలయం నుంచి స్మితా సభర్వాల్ వాహనానికి లక్షల రూపాయలు చెల్లించడాన్ని ఆడిట్ అధికారులు తప్పు పట్టారు. తొమ్మిదేళ్ళలో దాదాపు 61లక్షల రూపాయల్ని స్మితా వాహనానికి చెల్లించడం వివాదాస్పదమైంది. ఆ వ్యవహారం కూడా నోటీసులదాకా వెళ్ళింది. కానీ? ప్రభుత్వ ఉన్నతాధికారిగా పని చేస్తూ ప్రభుత్వ నిర్ణయాలకు వ్యతిరేకంగా పోస్టులు పెట్టడం పైనే ఇప్పుడు తీవ్ర విమర్శలు వస్తున్నాయి. ఈ ప్రభుత్వంలో అధికారిగా కొనసాగడం ఇష్టం లేకపోతే? ఆమె పోస్టు నుంచి తప్పుకోవాలి కానీ ఇలాంటి వ్యాఖ్యలు చేయడం సరికాదన్న అభిప్రాయం వ్యక్తం అవుతోంది. అయినా తనని తాను చాలా తెలివైన, ఇంటలెక్చువల్ పర్సన్ గా సెల్ఫ్ ప్రమోట్ చేసుకునే స్మిత సబర్వాల్ ఒక ఏఐ ఫేక్ ఫోటో ని ఎలా గుర్తించలేకపోయారు? అంత గుడ్డిగా ఫోటోని సోషల్ మీడియాలో ఎలా పోస్ట్ చేశారు అని ప్రశ్నిస్తున్నారు సీనియర్లు.చిన్న చిన్న ఉద్యోగులు తెలిసీ తెలియక తప్పులు చేస్తే? సస్పెన్షన్లు, డిస్మిస్ చేసే ఉన్నత అధికారులే ఇలాంటి పనులు చేస్తే ఎలాగన్న ప్రశ్నలు వస్తున్నాయి. భావ ప్రకటన స్వేచ్ఛ పేరుతో ఇలా నిబంధనలకు విరుద్ధంగా కేంద్ర, రాష్ట్ర ప్రభుత్వాలపై సోషల్ మీడియాలో మెసేజ్‌లు పెట్టడం సరైన పద్ధతి కాదంటున్నాయి సచివాలయ వర్గాలు. కెసిఆర్ ప్రభుత్వంలో అంతా తానై నడిపించిన స్మితా.. ప్రస్తుతం ఉనికి చాటు కునేందుకే ఇలాంటి మెసేజ్‌లు పెడుతున్నారని ఆరోపిస్తున్నారు అధికార పార్టీ నేతలు. అయినా? వివాదాలు స్మితకు కొత్త కాదు. ఎప్పుడూ ఏదో ఒక గొడవని నెత్తినేసుకు తిరగడం ఆమెకు అలవాటే.సీనియర్ ఐఏఎస్‌లు సాధారణంగా?. ప్రభుత్వ పథకాలను ప్రజల్లోకి తమదైన శైలిలో తీసుకువెళ్ళడం, అభివృద్ధిలో తమ ముద్ర కనిపించేలా సంస్కరణలు తీసుకురావడం వంటివి చేస్తుంటారు. కానీ?. అందుకు భిన్నంగా స్మిత అనవసర విషయాల్లో జోక్యం చేసుకోవడం, సాఫీగా సాగుతున్న పనిలో కల్పించుకుని వివాదాస్పదం చేయడం అలవాటైపోయింది. ఇప్పుడున్న పరిస్థితుల్లో? కంచ గచ్చిబౌలి భూములపై స్మిత పెట్టిన మెసేజ్‌కు రియాక్షన్‌గా పోలీసులు నోటీసుతోనే సరిపెడతారా? లేక అంతకు మించి ముందుకు వెళతారా అన్నది చూడాలి. కెసిఆర్ ముఖ్యమంత్రిగా ఉన్న సమయంలో స్మిత సబర్వాల్?. ఎక్స్ట్రార్డినరీ ఆఫీసర్ల వ్యవహరించారు. అంతేకాదు ఆమె ఐఏఎస్ అధికారిగా కంటే బి ఆర్ ఎస్ సీనియర్ నేతలాగే వ్యవహారాలు నడిపారు . ప్రతిరోజు ఏదో ఒక వ్యవహారంలో దూరి, తన ఉనికిని చాటుకోవడం కోసం స్మితా సబర్వాల్ చేస్తున్న పనులు చూసి సీనియర్లు నవ్వుకుంటున్నారు.

ఎమ్మెల్సీ ఎన్నికలో భారాస ఎందుకు పోటీ చేయడం లేదు?

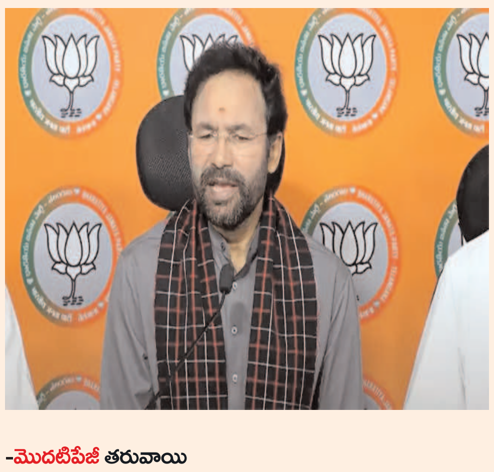

-మొదటిపేజీ తరువాయి

మజ్లిస్‌తో కాంగ్రెస్ కుమ్మక్కైందని ఆరోపించారు. ఆ మూడు పార్టీల నిజస్వరూపం బయటపెట్టాలనే భాజపా పోటీ చేస్తోందన్నారు. ఎన్నికల్లో తమ పార్టీ విజయం సాధిస్తుందని కిషన్‌రెడ్డి ధీమా వ్యక్తం చేశారు. భారాస, కాంగ్రెస్, మజ్లిస్ పార్టీల కుమ్మక్కు రాజకీయాలను ప్రజలు అర్థం చేసుకున్నారని చెప్పారు.

సరస్వతి పుష్కరాల కోసం యాప్

హైదరాబాద్ : తెలంగాణ ప్రత్యేక రాష్ట్రం ఏర్పడిన తర్వాత తొలిసారిగా సరస్వతి పుష్కరాలు జరగనున్నాయి. జయశంకర్ భూపాలపల్లి జిల్లాలోని కాళేశ్వరం పుణ్యక్షేత్రంలో ఈ ఏడాది మే 15 నుంచి 26 వరకు ఈ పుష్కరాలు నిర్వహించనున్నారు. ఈ వేడుకను ఘనంగా నిర్వహించాలని ప్రభుత్వం సంబంధిత శాఖలను ఆదేశించింది. పుష్కరాల ఏర్పాట్ల కోసం దేవాదాయ శాఖ మంత్రి కొండా సురేఖ ఆదేశాల మేరకు దేవాదాయ శాఖ ఇప్పటికే రూ.25 కోట్లు మంజూరు చేసింది. సరస్వతీ నది పుష్కరాలకు లక్షలాది భక్తులు తరలివచ్చే అవకాశం ఉండటంతో, వారికి అవసరమైన మౌలిక సదుపాయాలు, స్నాన ఘట్టాల నిర్మాణం, రోడ్ల అభివృద్ధి, డ్రైనేజీ వ్యవస్థ ఏర్పాటు వంటి పనులను సమర్థవంతంగా చేపట్టాలని మంత్రి సురేఖ అధికారులను ఆదేశించారు.కాగా, తాజాగా సరస్వతీ పుష్కరాలకు వచ్చే భక్తుల సౌకర్యార్థం తెలంగాణ ప్రభుత్వం ప్రత్యేకంగా ఒక మొబైల్ అప్లికేషన్‌ను అందుబాటులోకి తెచ్చింది. ఈ యాప్ దేశంలోని భక్తులందరికీ పుష్కరాలకు చేరుకోవడానికి ఒక సమగ్ర గైడ్‌లా ఉపయోగపడుతుంది. హైదరాబాద్‌లో మంత్రులు శ్రీధర్‌బాబు, కొండా సురేఖ చేతుల మీదుగా ఆవిష్కరించబడిన ఈ యాప్ ఇప్పుడు వినియోగదారులకు అందుబాటులో ఉంది. ఈ యాప్‌లో సాధారణ స్నాన ఘాట్, సరస్వతీ ఘాట్ యొక్క స్థానం, ఆలయానికి చేరుకునే మార్గం, బస్ స్టాండ్ వంటి ప్రయాణ ప్రాంగణాలకు ఎలా వెళ్లాలి, వాహనాలు పార్క్ చేసే ప్రదేశాలు, మరియు వైద్య సహాయ కేంద్రాలు ఎక్కడ ఉన్నాయి అనే వివరాలు పొందుపరచబడ్డాయి. అంతేకాకుండా, అన్నదాన కేంద్రాలు, ప్రసాదాల విక్రయ కౌంటర్లు, సామాన్లు భద్రపరుచుకునే ప్రదేశాల గురించిన సమాచారాన్ని కూడా ఈ యాప్ ద్వారా తెలుసుకోవచ్చు. పుష్కరాలకు వచ్చే భక్తులు కాళేశ్వరం సమీపంలోని ఇతర ప్రసిద్ధ దేవాలయాలైన మేడారం, రామప్ప, మరియు లక్నవరం వంటి పర్యాటక ప్రదేశాల వివరాలను కూడా ఈ యాప్‌లో చూడవచ్చు. ఈ విధంగా, ఈ మొబైల్ అప్లికేషన్ పుష్కరాలకు వచ్చే భక్తులకు సమగ్రమైన సమాచారాన్ని ఒక్క క్లిక్‌తో అందిస్తూ వారి ప్రయాణాన్ని మరింత సులభతరం చేయనుందని అధికారులు తెలిపారు.

తెలంగాణ సెక్రటరియేట్‌లో నకిలీ ఉద్యోగుల కలకలం..

హైదరాబాద్ : తెలంగాణ సెక్రటరియేట్‌లో నకిలీ ఉద్యోగుల కలకలంపై సీఎం రేవంత్ సర్కార్ సీరియస్ అయ్యింది. సెక్రటేరియట్ భద్రత ఏర్పాట్లు, సీఎం ఎంట్రీ, ఎగ్జిట్ సీసీ కెమెరాల నిఘాపై జీఏడీ ఆరా తీసింది. అయితే సీఎం రేవంత్‌రెడ్డి ఎంట్రీ ,ఎగ్జిట్ మార్గాల్లో సీసీ కెమెరాలు లేకపోవడంతో ఎస్పీఎఫ్‌పై జీఏడీ ఆగ్రహం వ్యక్తం చేసింది. ఇప్పటికే సెక్రటరియేట్ మొత్తం 246 సీసీ కెమెరాలు మరో 30 కెమెరాలు పెట్టే యోచనలో ఉన్నట్లు నిఘా వర్గాలు తెలిపాయి. సీఎం ఎంట్రీ ఎగ్జిట్ మార్గాలతో పాటు కీలకమైన 6వ అంతస్తులో భద్రత పెంచాలని నిర్ణయం తీసుకున్నాయి. సాధారణ ప్రజలు ఎంట్రీ అయ్యే సౌత్ ఈస్ట్ గేటుతో పాటు ఇన్‌సైడ్ ఎంట్రీ వద్ద మరోసారి చెకింగ్ చేయనుంది. సెక్రటరియేట్‌లో రెండంచెల భద్రత వలయాన్ని ఎస్పీఎఫ్ మోహరించింది.

భారాస నిర్మించిన కాళేశ్వరం ప్రాజెక్టు మూడేళ్లకే కూలిపోయింది

-మొదటిపేజీ తరువాయి

అన్ని చర్యలు తీసుకుంటోంది. రాష్ట్రాన్ని తాకట్టుపెట్టి రూ.లక్ష కోట్లు అప్పు తెచ్చి కాళేశ్వరం నిర్మించారు. భారాస నిర్మించిన కాళేశ్వరం ప్రాజెక్టు మూడేళ్లకే కూలిపోయింది" అని ఉత్తమ్‌కుమార్ రెడ్డి విమర్శించారు.

రైతుబంధు ఇచ్చి మిగతా అన్ని పథకాలు నిలిపివేశారు: మంత్రి తుమ్మల

పసుపు పంటకు మద్దతు ధర వస్తేనే.. పసుపు రైతు తలెత్తుకుని ఉండగలడని మంత్రి తుమ్మల నాగేశ్వరరావు అన్నారు. రైతు సంక్షేమ కార్యక్రమాల్లో తెలంగాణకు సాటి వచ్చే రాష్ట్రం మరొకటి లేదన్నారు. రాష్ట్రానికి పసుపుపారాణి లాంటిది నిజామాబాద్ జిల్లా అని పేర్కొన్నారు. రైతులకు రూ.2 లక్షల వరకు ఒకే విడతలో రుణమాఫీ చేసిన ఏకైక రాష్ట్రం తెలంగాణ అని పేర్కొన్నారు. "గత ప్రభుత్వం రైతుబంధు ఇచ్చి మిగతా అన్ని పథకాలను నిలిపివేసింది. అకాల వర్షాలకు పంట నష్టపోయిన వారికి త్వరలోనే పరిహారం అందజేస్తాం. భారాస హయాంలో పదేళ్ల పాటు వ్యవసాయ యంత్ర పరికరాలను ఇవ్వలేదు. ఈ ప్రభుత్వం మళ్లీ వాటి పంపిణీని పునరుద్ధరించింది. ప్రతి జిల్లాలో ఆయిల్‌పామ్ పరిశ్రమ ఏర్పాటు చేసే బాధ్యతను ప్రభుత్వం తీసుకుంది. నిజామాబాద్, కామారెడ్డి జిల్లాల్లో ఈ సాగు పెరగాల్సి ఉంది. 4 ఎకరాల వరిసాగుతో వచ్చే లాభం ఎకరం ఆయిల్‌పామ్ తోటతో వస్తుంది"అని తుమ్మల నాగేశ్వరరావు తెలిపారు.

రోహిత్ చట్టాన్ని అమలు చేయాలి

-మొదటిపేజీ తరువాయి

నిర్వహిస్తున్నారని తెలిపారు. రజతోత్సవాలు బీఆర్ఎస్ పార్టీకా, టీఆర్ఎస్ పార్టీకా అని ప్రశ్నించారు. రజతోత్సవ బ్యానర్‌లో బీఆర్ఎస్ అని ఉంటుందా.. టీఆర్ఎస్ అని ఉంటుందా అని నిలదీశారు. కేటీఆర్ మళ్లీ చంద్రబాబు, రాజశేఖర్ రెడ్డిలను స్మరించుకున్నారని అన్నారు. కేసీఆర్ మళ్లీ ముఖ్యమంత్రి కావలసిన అవసరం ఏముందని ఎంపీ చామల కిరణ్ కుమార్ రెడ్డి ప్రశ్నించారు.

బీఆర్ఎస్ అధ్యక్ష పదవిపై ఎంపీ చామల కిరణ్ ఏమన్నారంటే...

కేసీఆర్ మళ్లీ ముఖ్యమంత్రి అయ్యి చేసేదేముందని ప్రశ్నల వర్షం ఎంపీ చామల కిరణ్ కుమార్ రెడ్డి కురిపించారు. తుపాకీ రాముడు కేటీఆర్ బాధ ఏంటో అర్థం కావడం లేదన్నారు. భారీ డైలాగులు కొట్టి కేసీఆర్ అధికారంలోకి వచ్చారని అన్నారు. కళ్లముందు జరిగిన చరిత్రను కేటీఆర్ వక్రీకరిస్తున్నారని ఆరోపించారు. గాంధీ, నెల్సన్ మండేలా లాగా కేసీఆర్ ఫీల్ అవుతున్నారని విమర్శించారు. బీఆర్ఎస్ అధ్యక్ష పదవిపై కాంగ్రెస్ ఎంపీ చామల కిరణ్ కుమార్ రెడ్డి ఇంట్రెస్టింగ్ కామెంట్స్ చేశారు. బీఆర్ఎస్ అధ్యక్ష పదవి బీసీలకు ఇవ్వనున్నట్లు సమాచారముందని అన్నారు. బీఆర్ఎస్ అధ్యక్షుడిగా బీసీ నేతకు అవకాశం ఇవ్వడాన్ని స్వాగతిస్తున్నానని తెలిపారు. కాంగ్రెస్ కులగణన ఫలితమే బీఆర్ఎస్ పార్టీ బీసీని అధ్యక్షుడిగా నియమిస్తోందని కాంగ్రెస్ ఎంపీ చామల కిరణ్ కుమార్ రెడ్డి పేర్కొన్నారు.

ఒసాకా ఎక్స్‌పో ప్రారంభించిన రేవంత్

హైదరాబాద్ : జపాన్‌లోని ఒసాకాలో జరుగుతున్న ప్రతిష్ఠాత్మక ఒసాకా ఎక్స్‌పోలో తెలంగాణ రాష్ట్రం తన ప్రత్యేకమైన పెవిలియన్‌ను ఘనంగా ప్రారంభించింది. కిటాక్యూషు నుంచి ఒసాకా చేరుకున్న ముఖ్యమంత్రి రేవంత్ రెడ్డి నాయకత్వంలో తెలంగాణ రైజింగ్ ప్రతినిధి బృందం సోమవారం ఉదయం భారత పెవిలియన్లో అడుగుపెట్టింది. భారత పెవిలియన్లో ప్రత్యేకంగా ఏర్పాటు చేసిన తెలంగాణ జోన్‌ను రేవంత్ రెడ్డి, ఐటీ పరిశ్రమల శాఖ మంత్రి శ్రీధర్ బాబు ప్రారంభించారు. ప్రతి ఐదేళ్లకు ఒకసారి ఒసాకో ఎక్స్పో నిర్వహిస్తారు. ఒసాకో ఎక్స్‌పోలో పాల్గొన్న మన దేశంలోని తొలి రాష్ట్రం తెలంగాణ కావటం విశేషం. ఒసాకా ఎక్స్‌పో వేదికపై తెలంగాణ తన వైవిధ్యమైన సంస్కృతి, అభివృద్ధి చెందుతున్న పారిశ్రామిక అనుకూల వాతావరణం, సాంప్రదాయ కళలు మరియు పర్యాటక ఆకర్షణలను ప్రపంచం నలుమూలాల నుంచి వచ్చే సందర్శకులకు చాటిచెప్పనుంది.తెలంగాణ పెవిలియన్‌లో రాష్ట్ర సాంకేతిక పురోగతి, సాంస్కృతిక వారసత్వం, పర్యాటక సంపదను ప్రతిబింబించే ప్రదర్శనలు ఏర్పాటు చేశారు. ఈ వేదిక ద్వారా అంతర్జాతీయ పెట్టుబడులను ఆకర్షించడంతో పాటు, సాంస్కృతిక సహకారాన్ని పెంపొందించే దిశగా తెలంగాణ అడుగులు వేస్తోంది.

రైతులకు చుట్టంగా భూ భారతి

రాష్ట్ర రెవెన్యూ శాఖ మంత్రి పొంగులేటి శ్రీనివాస్ రెడ్డి,ఎమ్మెల్యే మల్ రెడ్డి రంగారెడ్డి

ఇబ్రహీంపట్నం21,తెలంగాణ గీతం : ఇబ్రహీంపట్నం నియోజకవర్గ కేంద్రంలోని శాస్త్ర గార్డెన్స్ లో సోమవారం ఇబ్రహీంపట్నం ఏమ్మెల్యే మల్ రెడ్డి రంగారెడ్డి అధ్యక్షతన నిర్వహించిన భూ భారతి చట్టంపై రైతులకు నిర్వహించిన అవగాహన సదస్సులో ముఖ్యఅతిథులుగా తెలంగాణ రాష్ట్ర రెవెన్యూ మరియు ప్రజా సంబంధాల వ్యవహారాల శాఖ మంత్రి పొంగులేటి శ్రీనివాస్ రెడ్డి పాల్గొన్నారు.ఈ సందర్భంగా ఆయన మాట్లాడుతూ..రైతులకు న్యాయం చేయాలనే ఉద్దేశ్యంతో భూ భారతి చట్టంని తీసుకొచ్చామ న్నారు. ఇటువంటి భూ భారతి చట్టంతో రైతులకు అన్ని విధాలుగా మేలు జరుగుతుందని అన్నారు. ఈ కార్యక్రమం లో ఇబ్రహీంపట్నం శాసన సభ్యులు మల్ రెడ్డి రంగారెడ్డి, భువనగిరి పార్లమెంట్ సభ్యులు చామల కిరణ్ కుమార్ రెడ్డి. కార్పొరేషన్ చైర్మన్ ముదిరెడ్డి కోదండరెడ్డి, మల్ రెడ్డి రాంరెడ్డి, చల్లా నరసింహారెడ్డి,జిల్లా కలెక్టర్ పి,నారాయణరెడ్డి, జాయింట్ కలెక్టర్ శ్రీమతి ప్రతిమ సింగ్ పాటు మార్కెట్ కమిటీ చైర్మన్ లు చిలుక మధుసూదన్ రెడ్డి,గురునాథ్ రెడ్డి మరియు రెవెన్యూ,పోలీస్ అధికారులు.సింగల్ విండో చైర్మన్ లు,కాంగ్రెస్ పార్టీ నాయకులు రైతులు పాల్గొన్నారు.

27న చలో వరంగల్ సభను విజయవంతం చేద్దాం

ఇబ్రహింపట్నం,21(తెలంగాణ గీతం) ఈ నెల 27న హనుమకొండ జిల్లా, ఎల్కతుర్తిలో జరగనున్న బీఆర్ఎస్ పార్టీ

గులాబీ జాతరకు భారీగా తరలాలి.. ప్రతి పల్లెలో పార్టీ జెండా ఎగరాలి

రాష్ట్ర ప్రయోజనాలే కేసీఆర్ లక్ష్యం.. మాయమాటలతో కాంగ్రెస్ అధికారంలోకి..

ఆరు గ్యారంటీల అమలు గాలికి..

బిఆర్ఎస్ జిల్లా అధ్యక్షులు మంచిరెడ్డి కిషన్ రెడ్డి

రజతోత్సవ సభ విజయవంతం చేయాలని రంగారెడ్డి జిల్లా బిఆర్ఎస్ ఇబ్రహీంపట్నం మాజీ ఏమ్మెల్యే మంచిరెడ్డి కిషన్ రెడ్డి నియోజకవర్గ ప్రజలకు పిలుపు నిచ్చారు. సందర్భంగా మంచిరెడ్డి కిషన్ రెడ్డి మాట్లాడుతూ.. బీఆర్ఎస్ పార్టీ రజతోత్సవ సభకు ఇబ్రహీంపట్నం నియోజకవర్గం నుంచి 7వేలకు పైగా తరలించే విధంగా ఇబ్రహీంపట్నం నియోజక వర్గంలోని ప్రతీ గ్రామం నుండి ప్రతీ కార్యకర్తలను,బీఆర్ఎస్ పార్టీ అభిమానులను తరలించే విధంగా ప్రతి ఒక్క కార్యకర్త కృషి చేయాలని ఆయన కోరారు. బీఆర్ఎస్ పార్టీ ఏ కార్యక్రమం తలపెట్టినా ఒక పార్టీ కార్యకర్త సైనికుల్లాగా సిద్ధంగా ఉండాలన్నారు.రాష్ట్రంలో రెండు సంవత్సరాలు నిండకముందే రాష్ట్రంలో కాంగ్రెస్ పాలన హస్తవ్యవస్థంగా మారిందని,ప్రజలు ప్రభుత్వంపై తిరగబడుతున్నారని, త్వరలోనే కేసీఆర్ మళ్లీ అధికారంలోకి వచ్చి రాష్ట్రాన్ని చల్లగా చూడాలని ఆయన తెలిపారు. ఇబ్రహీంపట్నం నియోజకవర్గం అభివృద్ధి 15 సంవత్సరాలలో రాష్ట్రం గుర్తించేలా చేశానని,ఎమ్మెల్యే క్యాంపు కార్యాలయంలో ప్రజలకు అందుబాటులో ఉంటూ నిరంతరం ప్రజాసేవ లక్ష్యంగా పని చేసానని, నియోజకవర్గ ప్రజల చూపు బిఆర్ఎస్ వైపు ఉందని ఒక వేల ఉప ఎలక్షన్స్ వస్తే ఎన్నికలు ఎప్పుడు వచ్చినా భారీ మెజారిటీతో బిఆర్ఎస్ గెలుపు ఖాయమన్నారు.నియోజకవర్గ ప్రజలకు స్థానిక ఎమ్మెల్యేపై నమ్మకం పోయిందన్నారు. ప్రజల సమస్యలు గాలికి వదిలేసి, మంత్రి పదవి కోసం పైరవులే తప్ప నియోజకవర్గంపై అభివృద్ధి దాస్య లేదని ఈ సందర్భంగా వారు తెలిపారు.

చెన్నమనేనికి ప్రభుత్వ బెనిఫిట్స్ ఆపేయాలి- ఆది శ్రీనివాస్

హైదరాబాద్ : వేములవాడ 15 ఏళ్ల సుదీర్ఘ పోరాటంతో న్యాయం గెలిచిందని పిటిషనర్, ప్రభుత్వ విప్ ఆది శ్రీనివాస్ అన్నారు. చెన్నమనేని రమేష్ తప్పుడు ధ్రువ పత్రాలతో న్యాయస్థానాలను, ప్రభుత్వాలను మోసం చేశారని... ఆయనపై క్రిమినల్ చర్యలు తీసుకోవాలని కోరారు. గతంలో హైకోర్టు చెన్నమనేని రమేష్ భారత దేశ పౌరుడు కాదని తీర్పు ఇచ్చిందన్నారు. దాంతో పాటు 15 ఏళ్ల పాటు న్యాయస్థానాల్లో పోరాటం చేస్తున్న తనకు 25 లక్షల రూపాయలు, లీగల్ సెల్ కు 5 లక్షల రూపాయలు చెల్లించాలని హైకోర్టు తీర్పు ఇవ్వడం తెలిసిందే.హైకోర్టు తీర్పుతో ఈరోజు చెన్నమనేని రమేష్ 25 లక్షలు తన లాయర్ల ద్వారా ఆది శ్రీనివాస్‌కు డీడీ అందించారు. దాంతో పాటు కోర్టు తీర్పు ప్రకారం 5 లక్షల రూపాయలు తన లీగల్ సెల్ కు కూడా చెల్లించారని ఆది శ్రీనివాస్ తెలిపారు. చెన్నమనేని రమేష్ 4 సార్లు ప్రజలను మోసం చేసి గెలిచారని.. ఆయనపై క్రిమినల్ కేసులు నమోదు చేసి, చర్యలు తీసుకోవాలని కోరారు. ఈ విషయంపై డీజీపికి ఇదివరకే ఫిర్యాదు చేసినట్లు తెలిపారు. సిఐడి పోలీసులు కేసు నమోదు చేసి దర్యాప్తు చేస్తున్నారు. చాలా ఏళ్ల నుంచి ఎన్నికల్లో పోటీ చేస్తూ వేములవాడ ప్రజలను మోసం చేసినందుకు చెన్నమనేని రమేష్ క్షమాపణ చెప్పాలని డిమాండ్ చేశారు. 2009 నుండి 2023 వరకు మోసం చేసి గెలిచినందున, ఆయన ఎమ్మెల్యే కాదని గెజిట్ నోట్ విడుదల చెయ్యాలని ఆది శ్రీనివాస్ కోరారు. మాజీ ఎమ్మెల్యే కూడా కాకుండా అతనికి ప్రభుత్వం నుంచి ఎలాంటి బెనిఫిట్స్ రాకుండా చూడాలన్నారు. మోసం చేసి గెలిచిన వ్యక్తి కనుక ఆ సమయంలో ఎమ్మెల్యే కాదు అని హైకోర్టు స్పష్టం చేసిందని, దాంతో ఆయన మాజీ ఎమ్మెల్యే ఎలా అవుతారని ఆది శ్రీనివాస్ ప్రశ్నించారు. ఇన్నాళ్లపాటు న్యాయపోరాటం చేస్తున్న తన కేసును వాదించిన సీనియర్ కౌన్సిల్ వి. రవి కిరణ్ రావు, రోహిత్ రావు లకు ప్రభుత్వ విప్ ఆది శ్రీనివాస్ ధన్యవాదాలు తెలిపారు. వేములవాడ మాజీ ఎమ్మెల్యే

చెన్నమనేని రమేశ్‌కు గత ఏడాది డిసెంబర్ నెలలో బిగ్ షాక్ తగిలింది. పౌరసత్వం కేసులో ఆయన దాఖలు చేసిన పిటిషన్‌ను హైకోర్టు కొట్టేసింది. ఆయన జర్మనీ పౌరుడేనని, ఇన్నాళ్లు మోసం చేశాడని ఉన్నత న్యాయస్థానం తేల్చిచెప్పింది. జర్మనీ పౌరుడిగా ఉంటూనే తెలంగాణ అసెంబ్లీ ఎన్నికల్లో పోటీ చేసి ఎమ్మెల్యేగా గెలిచారని కోర్టు స్పష్టం చేసింది. తప్పుడు డాక్యుమెంట్లతో గత 15 ఏళ్లుగా ప్రభుత్వాలు, న్యాయస్థానాలను తప్పుదోవ పట్టించారని హైకోర్టు వ్యాఖ్యానించింది. ఇన్నాళ్లు మోసం చేసిన చెన్నమనేని రమేష్ కు హైకోర్టు రూ.30 లక్షల జరిమానా విధించింది. ప్రస్తుత విప్, వేములవాడ ఎమ్మెల్యే ఆది శ్రీనివాస్‌కు రూ.25 లక్షలు, లీగల్ సర్వీసెస్ అథారిటీకి రూ.5 లక్షలు చెల్లించాలని హైకోర్టు తన తీర్పులో స్పష్టం చేసింది. చెన్నమనేని రమేశ్ తప్పుడు ధ్రువపత్రాలు, సమాచారంతో ఎన్నికల్లో పోటీ చేస్తున్నారంటూ కాంగ్రెస్ అభ్యర్థి ఆది శ్రీనివాస్ పలు మార్లు కోర్టును ఆశ్రయించారు. చెన్నమనేని రమేశ్ జర్మనీ పౌరుడని, ఆయన ద్వంద్వ పౌరసత్వం కలిగి ఉన్నారని ఆది శ్రీనివాస్ దాఖలు చేసిన పిటిషన్ విచారణ సాగింది. ఈ క్రమంలో రెండేళ్ల కిందట కేంద్ర హోంశాఖ చెన్నమనేని రమేష్ భారత పౌరసత్వాన్ని రద్దు చేయడం తెలిసిందే. దీన్ని చెన్నమనేని హైకోర్టులో సవాల్ చేసినా ప్రయోజనం లేకపోయింది. అన్ని డాక్యుమెంట్స్ పరిశీలించిన హైకోర్టు ఆయన జర్మనీ పౌరుడని, ఆయన ఎన్నికల చెల్లదని గతంలోనూ ఎమ్మెల్యేగా పరిగణించకూడదని తీర్పు వెలువరించింది.

నాణ్యమైన ధాన్యాన్ని సత్వరమే కొనుగోలు చేసి రైస్ మిల్లులకు తరలించాలి

జగిత్యాల : కొనుగోలు కేంద్రాలకు వచ్చిన నాణ్యమైన ధాన్యాన్ని సత్వరమే కొనుగోలు చేసి రైస్ మిల్లులకు తరలించాలని జిల్లా కలెక్టర్ సత్య ప్రసాద్ అన్నారు. సోమవారం జిల్లా కలెక్టర్ సత్యప్రసాద్ మెట్పల్లి మండలంలోని మెట్ల చిట్టాపూర్ మహిళా సమాఖ్య ఐకెపి సెంటర్ ఆధ్వర్యంలో ఏర్పాటు చేసిన వారి ధాన్యం కొనుగోలు కేంద్రాన్ని, ముత్యంపేట్ ప్రాథమిక వ్యవసాయ సహకార సంఘం పిఎసిఎస్ ఆధ్వర్యంలో ఏర్పాటు చేసిన వరి ధాన్యం కొనుగోలు కేంద్రాలను తనిఖీ చేశారు. ఈ సందర్భంగా జిల్లా కలెక్టర్ సత్య ప్రసాద్ మాట్లాడుతూ భారత ఆహార సంస్థ నిర్దేశించిన నాణ్యత ప్రమాణాలు వచ్చిన ధాన్యాన్ని వెంటనే కొనుగోలు చేయాలని, కొనుగోలు కేంద్రానికి వచ్చిన ధాన్యం తేమ శాతం రెగ్యులర్ గా చెక్ చేయాలని, తాలు లేకుండా ప్యాడీ క్లీనర్ ద్వారా శుభ్రం చేయాలని , నాణ్యత ప్రమాణాలు రాగానే ధాన్యాన్ని కొనుగోలు చేసి సంబంధిత రైస్ మిల్లులకు తరలించాలని ఎలక్ట్రికల్ తూకం ఎప్పటికప్పుడు డేటా ఎంట్రీ చేయాలని తెలిపారు. ధాన్యం తరలింపు సమయంలో కొనుగోలు కేంద్రాల వద్ద హమాలీ వడగళ్ల పడుతాయి కాబట్టి తాటి పత్తర్లు అందుబాటులో తాగునీరు ఉండేలా చూడాలన్నారు. ఎలాంటి సమస్యలు రాకుండా ముందస్తుగా ప్లానింగ్ చేసుకోవాలని కలెక్టర్ అధికారులు ఆదేశించారు. కొనుగోలు కేంద్రాలకు అలాట్ చేసిన రైస్ మిల్లులకు మాత్రమే ధాన్యం తరలించాలని కలెక్టర్ సూచించారు. ధాన్యం తరలింపు అంశంలో రవాణా సమస్య రాకుండా అవసరమైన లారీలను కొనుగోలు కేంద్రాల వద్ద అందుబాటులో ఉండేలా చూడాలని అన్నారు. ధాన్యం కొనుగోలు చేసిన వెంటనే ట్యాబ్ డాటా ఎంట్రీ చేయాలని కలెక్టర్ తెలిపారు. ధాన్యం నాణ్యత ప్రమాణాలు పై రైతులకు విస్తృతంగా అవగాహన కల్పించాలని కలెక్టర్ తెలిపారు. గ్రేడ్ ఏ రకం ధాన్యానికి క్వింటాల్ 2320 రూపాయల, సాధారణ రకం ధాన్యానికి క్వింటాల్ 2300 రూపాయలు ఉంటుందని అన్నారు. కొనుగోలు కేంద్రాలకు రైతులు ధాన్యం తీసుకువచ్చిన సీరియల్ నెంబర్ ప్రకారం నాణ్యమైన ధాన్యం కొనుగోలు చేపట్టాలని అన్నారు.

ఆర్థిక ఇబ్బందులతో ఆత్మహత్య చేసుకున్న మహిళా కానిస్టేబుల్...!

నాగోల్ పోలీస్ స్టేషన్లో విధులు నిర్వహిస్తున్న మహిళా కానిస్టేబుల్

రాచకొండ కమిషనరేట్ మీర్పేట్ పోలీస్ స్టేషన్ పరిధిలో పరిధిలో సంఘటన

ఇబ్రహీంపట్నం 21,తెలంగాణ గీతం: ఆర్థిక ఇబ్బందులతో ఆత్మహత్య చేసుకున్న సంఘటన రాచకొండ కమిషనరేట్ మీర్పేట్ పోలీస్ స్టేషన్ పరిధిలో చోటుచేసుకుంది. నాగోల్ పోలీస్ స్టేషన్ లో విధులు నిర్వహిస్తున్న మహిళా కానిస్టేబుల్ ఆకుల దీపిక(38) హస్తినాపురం టీచర్స్ కాలనీలో నివాసం ఉంటున్నారు. ఆర్థిక ఇబ్బందుల కారణంగా ఇంట్లో ఆత్మహత్య చేసుకున్నారు. భర్త రవికుమార్ పిర్యాదు మేరకు మృతదేహాన్ని పోస్టుమార్టం కొరకు ఉస్మానియాకు తరలించి కేసు నమోదు చేసి దర్యాప్తు చేపట్టిన మీర్పేట్ పోలీసులు.

పోలీస్ స్టేషన్‌ను ఆకస్మిక తనిఖీ చేసిన కమిషనర్ సుధీర్ బాబు

ఇబ్రహీంపట్నం21,తెలంగాణ గీతం : ప్రజా సమస్యలను సమర్థవంతంగా పరిష్కరించే నాయకత్వ లక్షణాలు ప్రతి ఒక్కరిలో పెంపొందించుకోవాలని పోలీస్ సుధీర్ బాబు(ఐపిఎస్) అన్నారు. ఇబ్రహీంపట్నంలోని పోలీస్ స్టేషన్ ను మంగళవారం కమిషనర్ సుధీర్ బాబు ఆకస్మికంగా తనిఖీ చేశారు. ఈ సందర్భంగా పోలీస్ స్టేషన్ పనితీరు, స్థానిక ప్రజలతో పోలీస్ సిబ్బంది ప్రవర్తన, పోలీస్ స్టేషన్ రిసెప్షన్, స్టేషన్ పరిసరాలను పరిశీలించారు. పోలీస్ స్టేషన్లో పెండింగ్ ఉన్న కేసులను, ఎఫ్ఐఆర్, ఇతర రికార్డులను పరిశీలించారు. ఈ సందర్భంగా పోలీస్ కమిషనర్ మాట్లాడుతూ ..అప్పగించిన భాధ్యతలను సక్రమంగా పూర్తి చేయాలని, ఫిర్యాదు దారుల అత్మగౌరవనికి భగం కలగకుండా ప్రతి ఒక్కరూ బాధ్యతాయుతంగా విధులు నిర్వహించాలని సూచించారు. ఏ పోలీస్ స్టేషన్ కు వెళ్లినా పోలీసుల ప్రవర్తన, పనితీరు, ప్రజలపట్ల గౌరవం ఒకే విధంగా ఉండాలని పోలీస్ సిబ్బందికి సూచించారు. కేసుల నమోదు విషయంలో తత్సారం చేయకుండా మెరుగైన సేవలను అందించేందుకు కృషి చేయాలన్నారు. శాంతి భద్రతలకు ఆటంకం కలిగిస్తే ఎంతటివారినైనా ఉపేక్షించాల్సిన అవసరం లేదని ఆయన అన్నారు. పెండింగ్ కేసుల్లో జాప్యం లేకుండా దర్యాప్తు పూర్తి చేసి చార్జ్ షీట్ దాఖలు చేయాలని సూచించారు. విధుల్లో ప్రతిభ చూపిన వారికి ప్రోత్సాహం, అవార్డులు లభిస్తాయని తెలిపారు. ఆయన వెంట ఏసీపీ రాజు,సిఐ జగదీష్ ఉన్నారు.

భూ భారతి చట్టంపై అవగాహన సదస్సుకు..

ఇబ్రహీంపట్నం నియోజకవర్గనికి భూ భారతి చట్టంపై అవగాహన సదస్సుకు ముఖ్యఅతిధులుగా వచ్చిన రాష్ట్ర రెవెన్యూ మంత్రి పొంగులేటి శ్రీనివాస్ రెడ్డికి కోహెడ మార్కెట్ కమిటీ చైర్మన్ చిలుక మధుసూదన్ రెడ్డి పూల బుకేతో ఘన స్వాగతం పలికారు.

ఇబ్రహీంపట్నం, తెలంగాణ గీతం

తెలుగుదేశం సభ్యత్వ కార్డుల పంపిణీ

ఆమనగల్లు,ఏప్రిల్,21 ట తెలంగాణ గీతం : ఆమనగల్లు పట్టణంలోని తెలుగుదేశం పార్టీ కార్యాలయంలో సోమవారం తెలుగుదేశం పార్టీ కల్వకుర్తి నియోజకవర్గం మాజీ ఇంచార్జ్, నాగర్ కర్నూల్ అడ్ హా కమిటీ సభ్యులు, ప్రముఖ సీనియర్ న్యాయవాది అండేకార్ యాదిలాల్ ఆధ్వర్యంలో తెలుగుదేశం పార్టీ సభ్యత్వం కార్డులను పంపిణీ చేశారు. టిడిపి సభ్యత్వం నమోదు చేసుకున్న వారికి రాష్ట్ర తెలుగుదేశం పార్టీ కార్యాలయం నుండి జాతీయ పార్టీ అధ్యక్షులు, ముఖ్యమంత్రి నారా చంద్రబాబు నాయుడు ప్రధాన కార్యదర్శి నారా లోకేష్ ఆదేశాల మేరకు సభ్యత్వ నమోదు కార్డులు పంపిణీ చేయడం జరిగింది. ఈ సందర్భంగా యాదిలాల్ మాట్లాడుతూ తెలుగుదేశం సభ్యత్వం కార్డుల ప్రాముఖ్యత ప్రమాదంలో చనిపోయిన వారు ఎవరైనా ఉంటే వారికి ఐదు లక్షలు బీమా వర్తించే విధంగా చంద్రబాబు నాయుడు లోకేష్ చర్యలు చేపట్టారని పేర్కొన్నారు. టిడిపి సభ్యత్వం తీసుకొని పార్టీని నమ్ముకున్న కార్యకర్తలకు బీమా సౌకర్యాన్ని ఏర్పాటు చేసిన ఘనత తెలుగుదేశం పార్టీకే దక్కుతుందని తెలిపారు. ప్రజల కష్టాలను చూసి తెలుగుదేశం పార్టీని స్థాపించిన మాజీ ముఖ్యమంత్రి నందమూరి తారక రామారావు దేశంలోనే సభ్యత్వ నమోదు కార్యక్రమాన్ని ప్రవేశపెట్టిన ఘనత ఎన్టీఆర్ కే దక్కుతుందని ఆయన పేర్కొన్నారు. పెన్షన్ పథకాన్ని ఉమ్మడి ఆంధ్రప్రదేశ్ రాష్ట్రంలో తొలిసారిగా ఏర్పాటు చేసి బడుగు బలహీన, హరిజన, గిరిజన వర్గాలకు చేయూతను అందించారని తెలిపారు. భవిష్యత్తులో తెలంగాణ రాష్ట్రంలో టిడిపి జెండా ఎగరడం ఖాయమని ఆయన ధీమా వ్యక్తం చేశారు. తెలుగుదేశం పార్టీతోనే పేదలకు సంక్షేమ పథకాలు అందుతాయని ఆయన తెలిపారు. ఈ కార్యక్రమంలో నాగర్ కర్నూల్ అడ్ హా కమిటీ సభ్యులు వజ్ర లింగం తిమ్మయ్య, మాజీ ఎంపీటీసీ సత్తయ్య, నాయకులు కాలె శివ, జగన్, మహేష్, నిజ లింగప్ప తదితరులున్నారు. ఓ